

SEGEMAR
INSTITUTO DE GEOLOGÍA Y RECURSOS MINERALES

CARTA DE VEGETACIÓN ACTUAL
ESCALA 1:250 000

REPÚBLICA ARGENTINA
PROVINCIA DE RÍO NEGRO
SAN CARLOS DE BARILOCHE 4172-IV

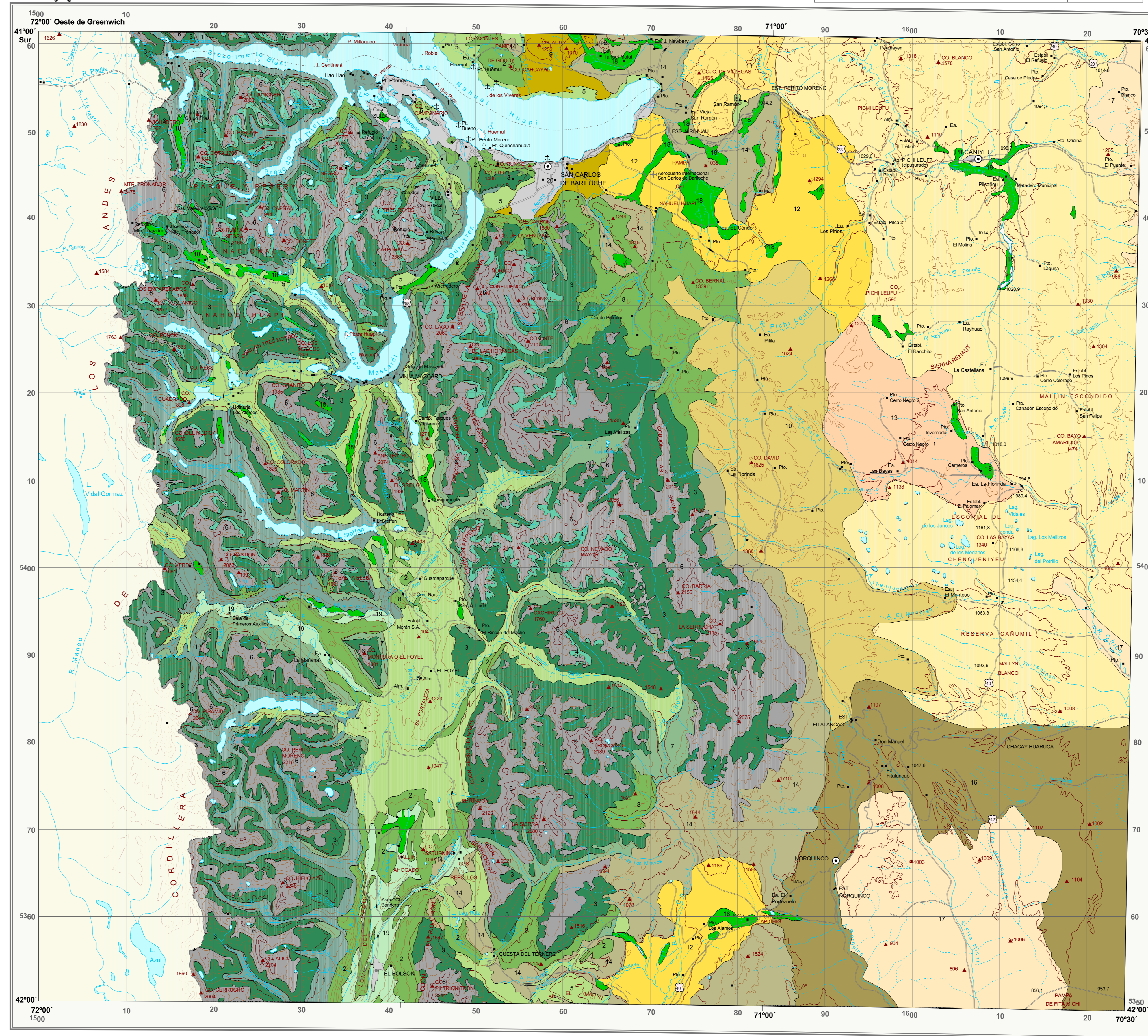

Programa Nacional de Cartas Geológicas
Ley N. 24.224 de Recoleccionamiento Minero
ES PROPIEDAD DEL SERVICIO GEOLOGICO MINERO ARGENTINO
© SEGEMAR - INSTITUTO DE GEOLOGIA Y RECURSOS MINERALES
Queda prohibida su reproducción, transmisión o explotación total o parcial
por cualquier medio gráfico o digital, sin el consentimiento del SEGEMAR

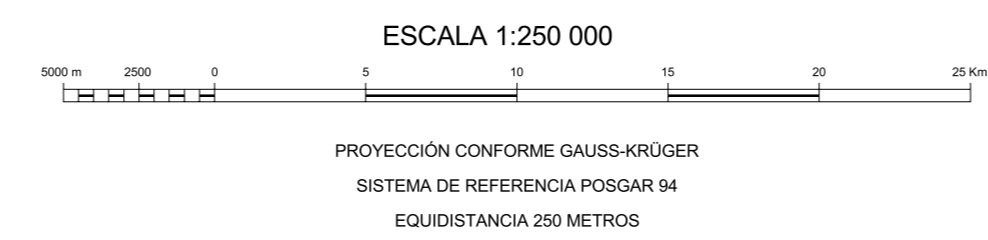

NORMAS, DIRECCIÓN Y SUPERVISIÓN DEL IGRM (DGAA)

Autor: María Andrea Dzendoletas
Cartografía y S.I.G.: Mariana Elizondo
María Inés Tobío

REFERENCIAS

- 1 Bosque de colihue
- 2 Bosque de ciprés
- 3 Bosque Lengua
- 4 Matorral de lenga
- 5 Bosques y matorrales altos de fire
- 6 Semidesierto de altura
- 7 Matorrales bajos de fire y/o cañaverales
- 8 Mosaico de Bosques bajos o matorrales altos con vegetación herbácea y/o suelo desnudo
- 9 Estepa con árboles dispersos
- 10 Estepa gramínea de Festuca pallencens
- 11 Estepa gramínea de Festuca pallencens con Stipa speciosa var. Major.
- 12 Estepa gramínea de Stipa speciosa var. Major.
- 13 Estepa subarbustivo-gramínea Mulinum spinosum, Stipa speciosa y Festuca pallencens
- 14 Estepa arbustivo-gramínea baja de Mulinum spinosum y Stipa speciosa
- 15 Estepa subarbustivo-gramínea de Mulinum spinosum, Stipa speciosa var. speciosa
- 16 Estepa arbustivo-gramínea baja de Mulinum spinosum, Stipa speciosa var. Major
- 17 Estepa arbustiva baja de Mulinum spinosum y Stillingia patagónica
- 18 Mallín
- 19 Pastizal Antrópico
- 20 Áreas urbanas

REFERENCIAS CARTOGRÁFICAS

- | | | | | | | | | | | | | | | | | | | | | | | | | | |
|---|---|--------|----|------|------|---------|-----|-------|------|--------|-------|---------|---|-----|-------|----|-------|------|-----------|-----|------|----|-----|-------|--------|
| <p>Planimetría</p> <ul style="list-style-type: none"> --- Límite internacional --- Límite interprovincial --- Límite departamental --- Límite de Parque Nacional ○ Cabeceira de departamento ● Pueblo o villa □ Límite Ejido ✕ Gendarmería ± Puerto ✈ Aeropuerto — Puente ▲ Central Nuclear □ Numeración vial — Camino pavimentado — Camino consolidado — Camino de tierra — Huella — Vía de ferrocarril | <p>Hidrografía</p> <ul style="list-style-type: none"> ○ Lago o laguna — Curso de agua permanente — Curso de agua temporario — Canal de riego — Carleada | | | | | | | | | | | | | | | | | | | | | | | | |
| <p>Abreviaturas</p> <table border="0"> <tr><td>A.</td><td>Arroyo</td></tr> <tr><td>C.</td><td>Cabo</td></tr> <tr><td>Cfd.</td><td>Cañadón</td></tr> <tr><td>Co.</td><td>Cerro</td></tr> <tr><td>Lag.</td><td>Laguna</td></tr> <tr><td>Lags.</td><td>Lagunas</td></tr> </table> | A. | Arroyo | C. | Cabo | Cfd. | Cañadón | Co. | Cerro | Lag. | Laguna | Lags. | Lagunas | <p>Altimetría</p> <ul style="list-style-type: none"> ▲ Cerro y/o cota en metros 1725 1000 — Curva de nivel directriz y su altitud — Curva de nivel secundaria cada 250 metros — Curva glaciar <table border="0"> <tr><td>Mt.</td><td>Monte</td></tr> <tr><td>P.</td><td>Punta</td></tr> <tr><td>Pla.</td><td>Península</td></tr> <tr><td>Po.</td><td>Paso</td></tr> <tr><td>R.</td><td>Río</td></tr> <tr><td>Zjón.</td><td>Zarzón</td></tr> </table> | Mt. | Monte | P. | Punta | Pla. | Península | Po. | Paso | R. | Río | Zjón. | Zarzón |
| A. | Arroyo | | | | | | | | | | | | | | | | | | | | | | | | |
| C. | Cabo | | | | | | | | | | | | | | | | | | | | | | | | |
| Cfd. | Cañadón | | | | | | | | | | | | | | | | | | | | | | | | |
| Co. | Cerro | | | | | | | | | | | | | | | | | | | | | | | | |
| Lag. | Laguna | | | | | | | | | | | | | | | | | | | | | | | | |
| Lags. | Lagunas | | | | | | | | | | | | | | | | | | | | | | | | |
| Mt. | Monte | | | | | | | | | | | | | | | | | | | | | | | | |
| P. | Punta | | | | | | | | | | | | | | | | | | | | | | | | |
| Pla. | Península | | | | | | | | | | | | | | | | | | | | | | | | |
| Po. | Paso | | | | | | | | | | | | | | | | | | | | | | | | |
| R. | Río | | | | | | | | | | | | | | | | | | | | | | | | |
| Zjón. | Zarzón | | | | | | | | | | | | | | | | | | | | | | | | |

UBICACIÓN GEOGRÁFICA

DIAGRAMA DE LOCALIZACIÓN DE LA HOJA A ESCALA 1:250 000

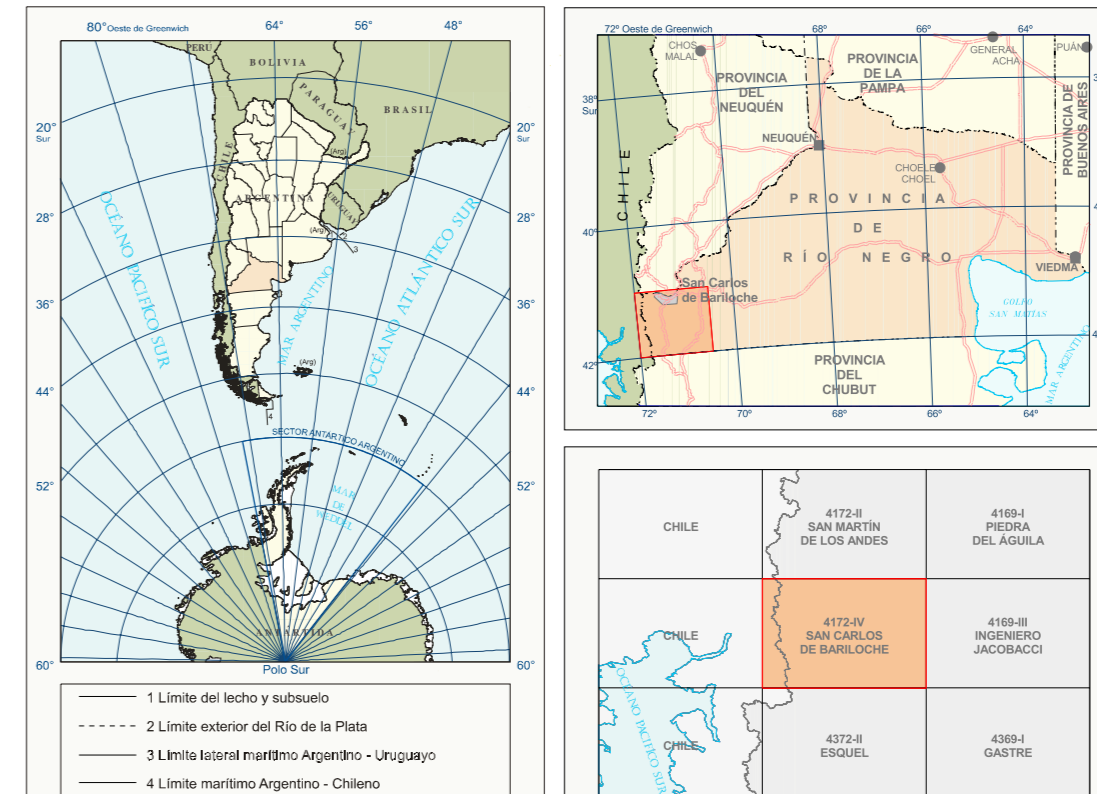

Las representaciones cartográficas deben considerarse como figurativas y no comprometen al Estado argentino y sus jurisdicciones dependientes.

Base topográfica digital según I.G.M. a escala 1:250 000
Aprobado I.G.M. Expediente N°: en trámite