

METALOGENIA DEL BLOQUE DE SAN RAFAEL PROVINCIA DE MENDOZA

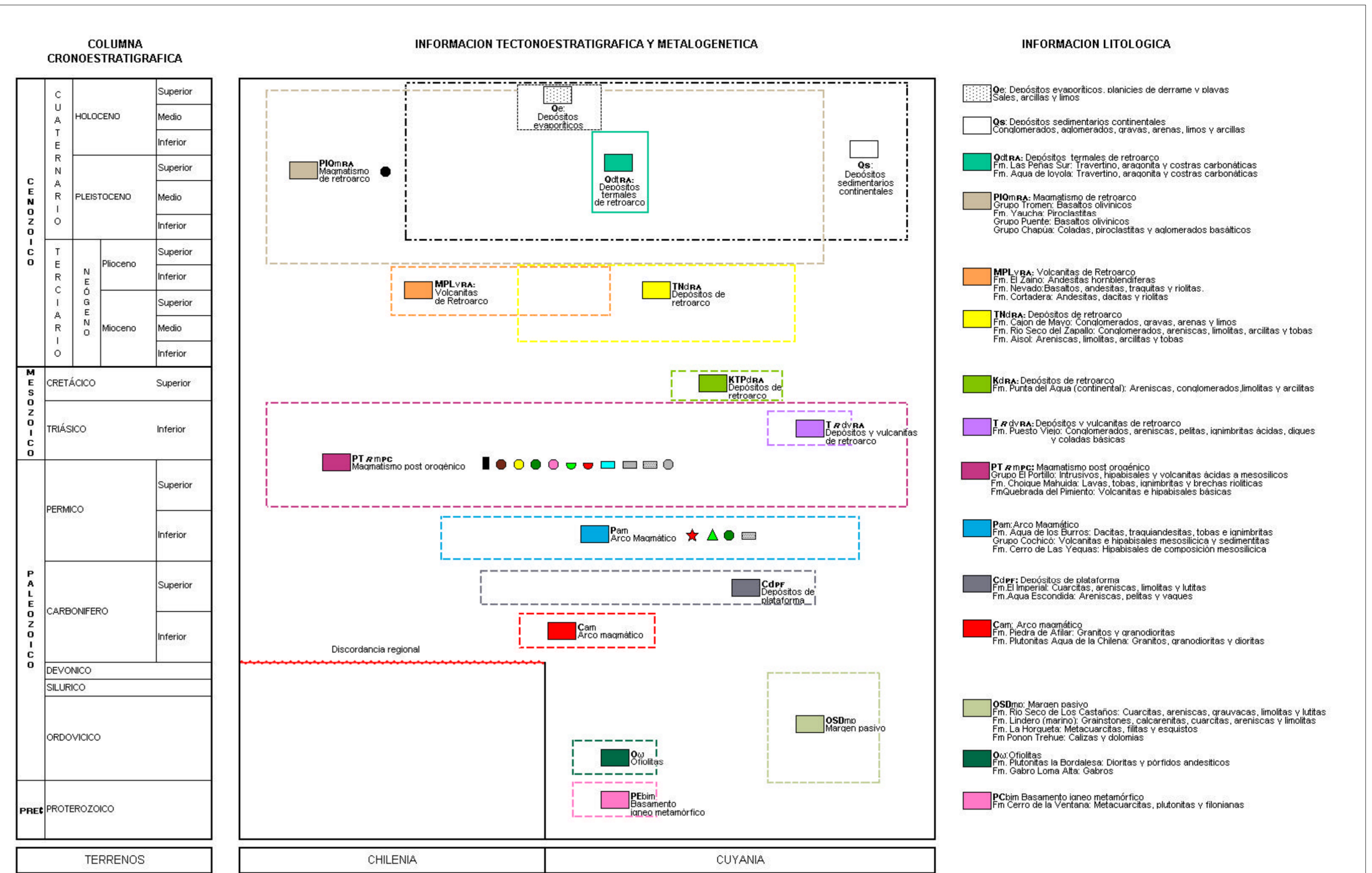
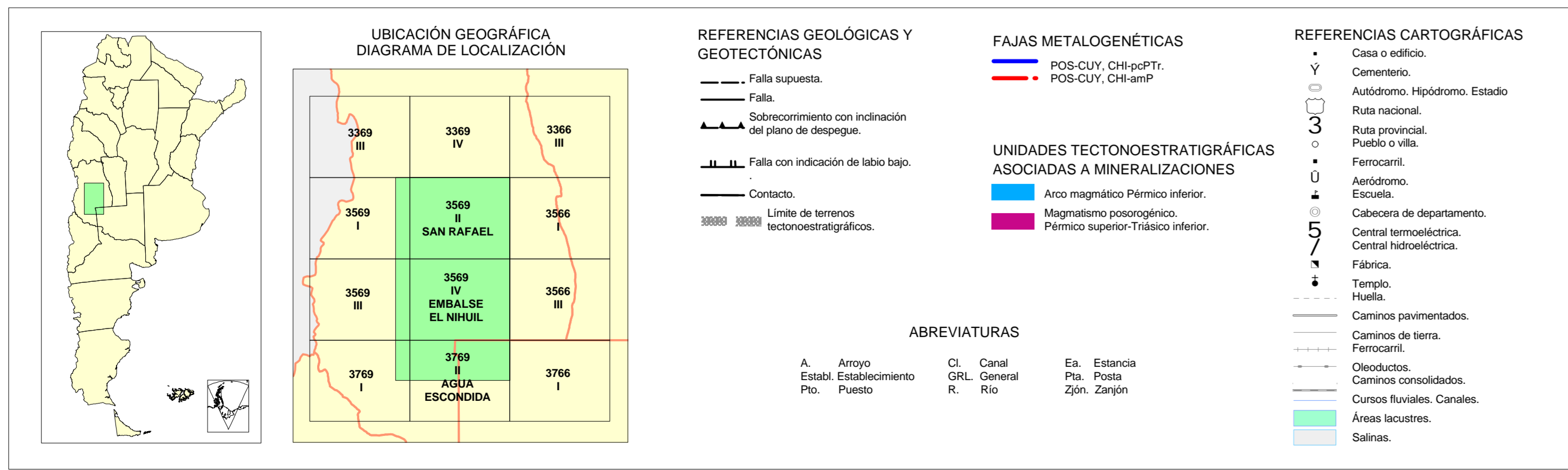
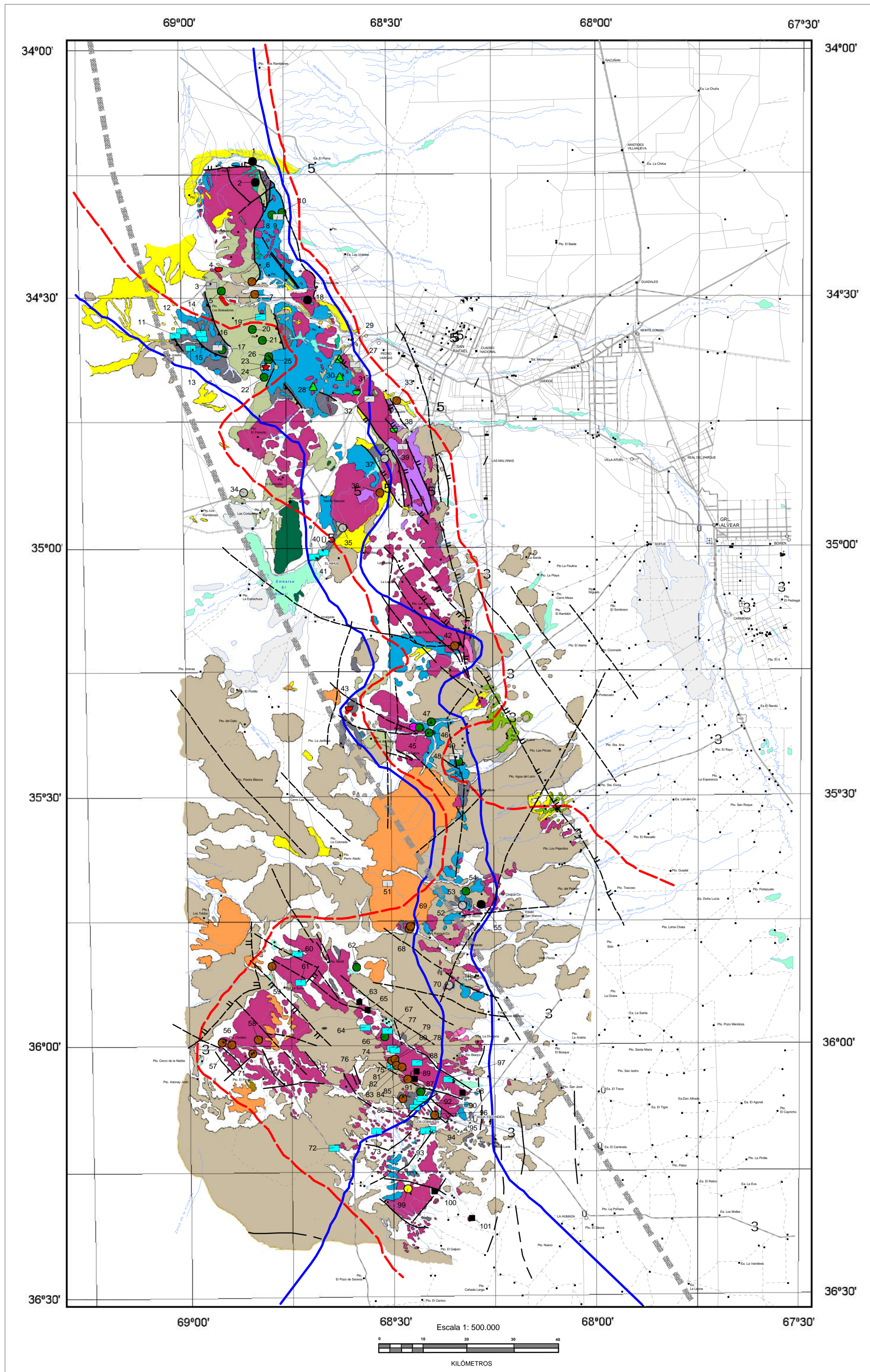

Ubicación y Clasificación de los Depósitos Minerales

Modelo	Nº	Nombre	Elemento o mineral predominante	Longitud	Latitud	Modelo	Nº	Nombre	Elemento o mineral Predominante	Longitud	Latitud
4. DEPOSITOS TIPO PORFIDO 4.b. - Pórido de Cu ± Mo ± Au 24 Intemillo Cobre molibdeno 68°47'37" 34°38'28"						11. DEPOSITOS ASOCIADOS A VOLCANISMO SUBAEREO 11.b. - Uranio volcanogénico 28 La Pintada Uranio 68°40'36" 34°40'58" 29 Los Rayanos Uranio 68°36'44" 34°37'42" 30 Dr. Baules Uranio 68°36'41" 34°39'50"					
6. VETAS ASOCIADAS A GRANITOIDES 6.a. - Depósitos asociados a granitoides 63 Borbarán W Cuarzo 68°34'15" 35°54'49" 65 Borbarán Cuarzo 68°33'03" 35°55'45" 87 Cantera Germán Cuarzo, Molibdeno 68°26'05" 36°04'07" 89 Tres Alejandro Cuarzo 68°25'50" 36°03'13" 98 Elsiren Cuarzo, Molibdeno 68°19'03" 36°05'52" 100 La Oliva Cuarzo 68°23'14" 36°17'37" 101 Piedras Blancas Cuarzo 68°17'44" 36°20'54"						13. DEPOSITOS RESIDUALES Y DE ALTERACION 13.i. Uranio 31 Cuesta de los Ternereros Uranio 68°34'10" 34°41'35" 38 Rincon del Arenal Uranio 68°28'40" 34°46'10"					
7. DEPOSITOS EPITERMALES Y DE TRANSICION 7.a. - Manganeso 6 El Lindero Manganeso 68°49'36" 34°28'12" 7 Don Torres Manganeso 68°49'10" 34°29'45" 33 Pozo Verde Manganeso 68°28'15" 34°42'45" 36 El Baqueano Manganeso 68°30'48" 34°53'45" 42 La Jacinta Manganeso 68°19'51" 35°12'14" 56 Piedra de Fuego Manganeso 68°54'37" 35°59'24" 57 La Negrita Manganeso 68°53'09" 35°59'38" 58 Patricia Mónica Manganeso 68°49'14" 35°59'06" 59 Lomas Moras Manganeso 68°47'09" 35°50'19" 68 Lidia Manganeso 68°26'49" 35°46'04" 69 Sofía Raquel Manganeso 68°26'37" 35°45'45" 71 Grupo Ethel Manganeso 68°50'05" 36°00'45" 76 San Alberto Manganeso 68°29'29" 36°01'49" 80 San Cayetano Manganeso 68°29'01" 36°01'40" 82 Haydeé Manganeso 68°28'48" 36°02'24" 83 Santa Cruz Manganeso 68°27'59" 36°02'38" 84 Ingrid Manganeso 68°27'52" 36°06'26" 85 Jorge Alberto Manganeso 68°27'08" 36°04'04" 95 Don Ricardo Manganeso 68°23'10" 36°08'25"						14. VETAS Y BRECHAS (DE ASIGNACION GENETICA DIVERSA) 14.h. Fluorita 11 Carbalaj Fluorita 69°00'54" 34°34'34" 12 Los Dos Amigos Fluorita 69°00'00" 34°34'03" 13 La Esperanza Fluorita 68°58'45" 34°36'02" 14 Grupo Las Aguilas Fluorita 68°57'10" 34°34'20" 15 Gibraltar Fluorita 68°57'00" 34°35'03" 19 Grupo Los Tolditos Fluorita 68°48'19" 34°32'26" 40 La Morocha Fluorita 68°39'10" 35°00'51" 41 Santa Rosa Fluorita-Calcita 68°40'32" 35°01'17" 60 Buena Esperanza Fluorita 68°43'23" 35°48'51" 61 La Ventana Fluorita 68°42'56" 35°52'21" 64 La Susana Fluorita 68°33'22" 35°57'50" 67 Grupo La Catta Fluorita 68°30'10" 35°58'17" 72 La Salinilla Fluorita 68°38'07" 36°12'12" 73 Vetty Fluorita 68°31'49" 36°10'16" 75 San Juan Fluorita 68°29'32" 36°02'23" 77 Pebeta Fluorita 68°29'22" 36°00'20" 78 Castaño Viejo Fluorita 68°29'14" 36°01'53" 79 Herminda Fluorita 68°29'03" 36°00'33" 81 "Talcomin" Fluorita 68°29'00" 36°02'28" 86 Los Valles Fluorita 68°26'08" 36°07'33" 88 Los Compadres Fluorita 68°25'50" 36°02'09" 90 Nalla Fluorita 68°25'25" 36°06'51" 92 Las Catas Fluorita 68°25'01" 36°06'30" 93 La Calandria Fluorita 68°24'31" 36°10'19" 94 Arco Iris Fluorita 68°23'43" 36°10'11" 96 Chana Fluorita 68°23'06" 36°08'22" 97 Liana Fluorita 68°21'10" 36°04'09"					
7.b. - Au baja sulfuración 99 El Pantano Oro 68°27'11" 36°17'13"						14.j. Vanadio 4 Grupo Santa Elena Vanadio 68°54'30" 34°26'35" 43 El Peseño Vanadio 68°35'32" 35°19'27"					
7.e. - Depósitos polimetálicos complejos 5 El Rodeo Plomo 68°54'08" 34°29'18" 8 La Paisanita Plomo 68°46'36" 34°20'15" 10 El Paisano Plomo 68°45'05" 34°20'00" 17 El Cacique Plomo 68°54'04" 34°36'20" 20 Río Diamante Plomo-Plata 68°49'34" 34°33'57" 21 Agua del Pabillito Plomo 68°48'06" 34°35'17" 22 Grupo Santa Teresa Cobre-Plomo 68°47'53" 34°39'42" 25 Rosario Plomo 68°47'12" 34°37'37" 26 La Celia Plomo 68°47'10" 34°37'15" 45 San Pedro Cobre 68°25'09" 35°21'59" 46 San Jorge Cobre-Plomo 68°23'44" 35°22'37" 47 Grupo La Salvadora Cobre-Plomo 68°23'22" 35°21'19" 50 A* Agua del Guanaco Cobre-Plomo 68°19'22" 35°26'08" 54 Lalo Plomo 68°18'24" 35°41'41" 62 "Las Minas" Cobre 68°34'37" 35°50'36" 66 Don Sergio Plomo 68°30'31" 35°58'57" 91 Potosí Plomo 68°25'14" 36°05'39"						14.k. Cuarzo 3 Grupo Imperial Cuarzo 68°55'40" 34°28'40"					
7.k. Mesotermiales 44 La Julia Cobre-Molibdeno 68°26'00" 35°21'54"						ALTERACION HIDROTHERMAL 9 La Nenina Caolínica 68°45'44" 34°20'28" 16 Cerro Chato Silicea, arcillosa, limonítica 68°54'39" 34°36'01" 23 Carlos Daniel Silicea 68°47'37" 34°38'20" 27 Cerro Bola Silicea, sericitica, limonítica 68°34'22" 34°38'20" 32 Blanquita Caolínica 68°32'20" 34°42'27" 39 La Escondida Caolínica 68°27'25" 34°48'15" 48 Arroyo "La Chilca" Filica, silicea 68°19'57" 35°25'27" 49 Zanjón "El Buitre" Filica, silicea 68°19'26" 35°25'00" 51 Cerro Plateado Limonítica, arcillosa, sericitica 68°30'01" 35°40'32" 52 A* C* Tres Hermanos Silicea, propilítica, sericitica 68°19'40" 35°43'39" 74 La Butrera Silicea, sericitica 68°29'38" 36°00'50"					
7.h. Termiales 1 Aguas de Loyola Travertino, Aragonita 68°49'25" 34°13'49" 2 Las Peñas Sur Travertino, Aragonita 68°49'04" 34°16'20" 18 Riominsa Travertino, Aragonita 68°41'23" 34°30'22" 55 La Cantera Travertino, Aragonita 68°16'08" 35°43'17"						ACTIVIDAD HIDROTHERMAL 34 Claudia Hematita, cuarzo 68°51'00" 34°53'31" 35 El Niñul Hematita, cuarzo 68°35'30" 34°59'15" 37 La Venturosa Hematita, cuarzo 68°30'40" 34°49'10" 53 Este C* Tres Hermanos Hematita, cuarzo 68°18'54" 35°43'22" 70 Pique "Los Chilenos" Hematita, cuarzo 68°20'58" 35°52'54"					