REPÚBLICA ARGENTINA
PROVINCIA DEL NEUQUÉN

ESTUDIO GEOCIENTÍFICO APLICADO AL ORDENAMIENTO TERRITORIAL

SAN MARTÍN DE LOS ANDES

MAPA DE UNIDADES DE PAISAJE

Escala 1 : 50 000

Autor
Fernando X. Pereyra

Buenos Aires
AÑO 2016

SegemAR
Servicio Geológico Minero Argentino

SERVICIO GEOLÓGICO MINERO ARGENTINO
PRESIDENTE
GEÓLOGO JULIO RÍOS GÓMEZ
SECRETARIO EJECUTIVO
LIC. GEÓLOGO CARLOS G. CUBURU

INSTITUTO DE GEOLOGÍA Y RECURSOS MINERALES
DIRECTOR
DR. EDUARDO ZAPPETTINI

DIRECCIÓN DE GEOLOGÍA AMBIENTAL Y APLICADA
DIRECTORA
LIC. ALEJANDRA G. TEJEDO

REFERENCIAS CARTOGRÁFICAS

Planimetria
- Cabecera del Departamento Lácar
- Ejido actual
- Ampliación ejido
- Área urbana
- 204 / 42 Numeración vial
- Camino pavimentado
- Alambrado
- Línea de alta tensión
- Parques
- Pastoriles
- Servidumbre

Hidrografía
- Curso de agua
- Lagos o lagunas
- Canal

Altimetría
- Cerro
- 1000 Curva de nivel directriz y su altitud
- Curva de nivel secundaria

MAPA DE UNIDADES DE PAISAJE

SAN MARTÍN DE LOS ANDES
PROVINCIA DEL NEUQUÉN
REPÚBLICA ARGENTINA

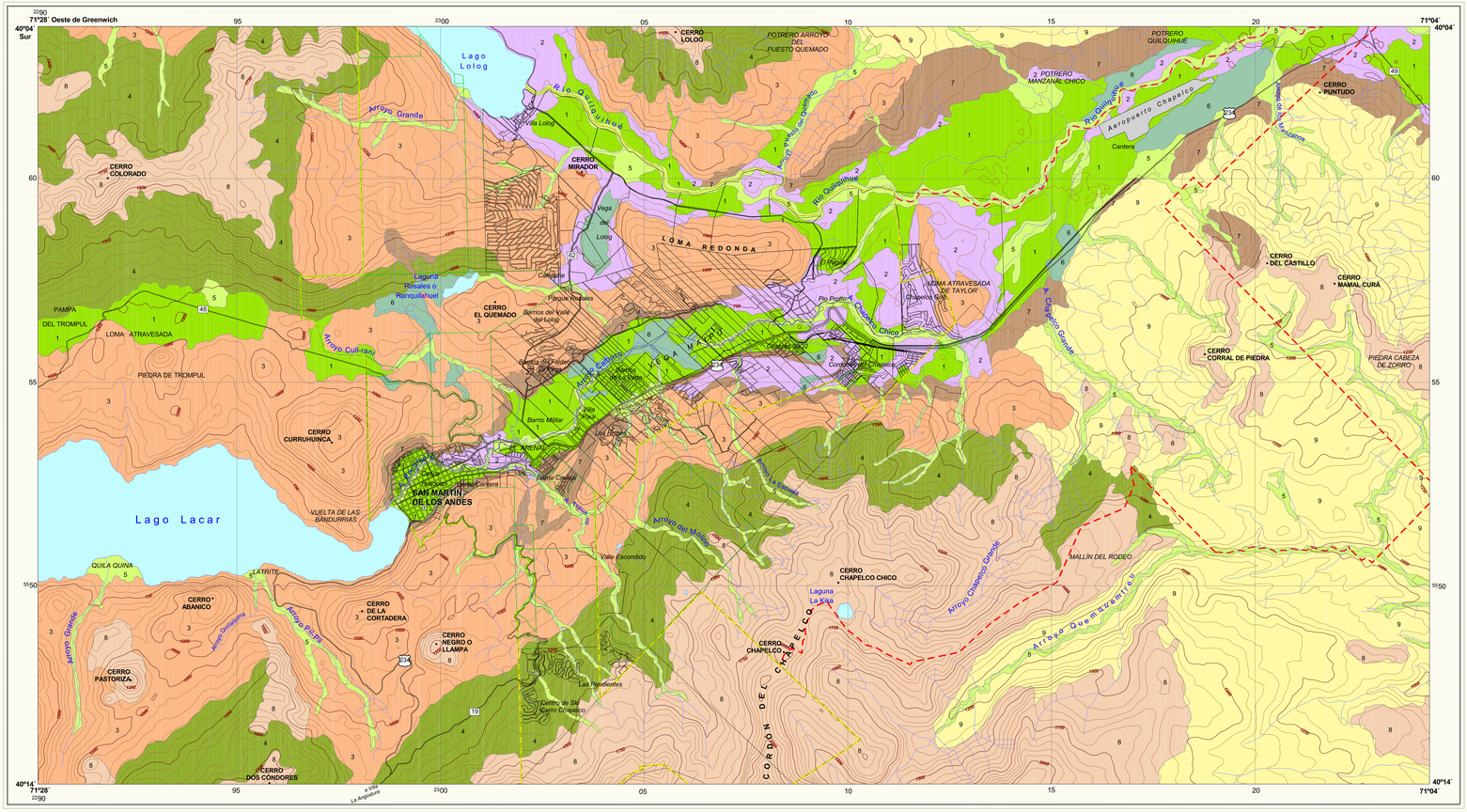
22°90 71°28´ Oeste de Greenwich
40°04´ Sur
71°04´
40°04´
40°14´
71°28´
40°14´
71°04´
Lago Lolog
Lago Lacar
Río Quilquihue
Arroyo Grande
Arroyo Cullinancó
Arroyo Pilipil
Arroyo Chapelco Grande
Arroyo Quemquemtreu
Arroyo del Molino
Arroyo Pichi Leufú
Río Chico
Río Chapelco
Río Pipiloi
Río Chimehuin
Río Malleco
Río Hua Hum
Río Pichi Leufú
Río Pichi Pucón
Río Pichi Traful
Río Pichi Meliquina
Río Pichi Malleco
Río Pichi Quemquemtreu
Río Pichi Chapelco
Río Pichi Chimehuin
Río Pichi