

CARTA DE PELIGROSIDAD GEOLÓGICA DE LA REPÚBLICA ARGENTINA

MAPA DE PELIGROSIDAD POR REMOCIÓN EN MASA

ESCALA 1:250 000

PROVINCIAS de Neuquén, Río Negro

SAN MARTÍN DE LOS ANDES 4172-II

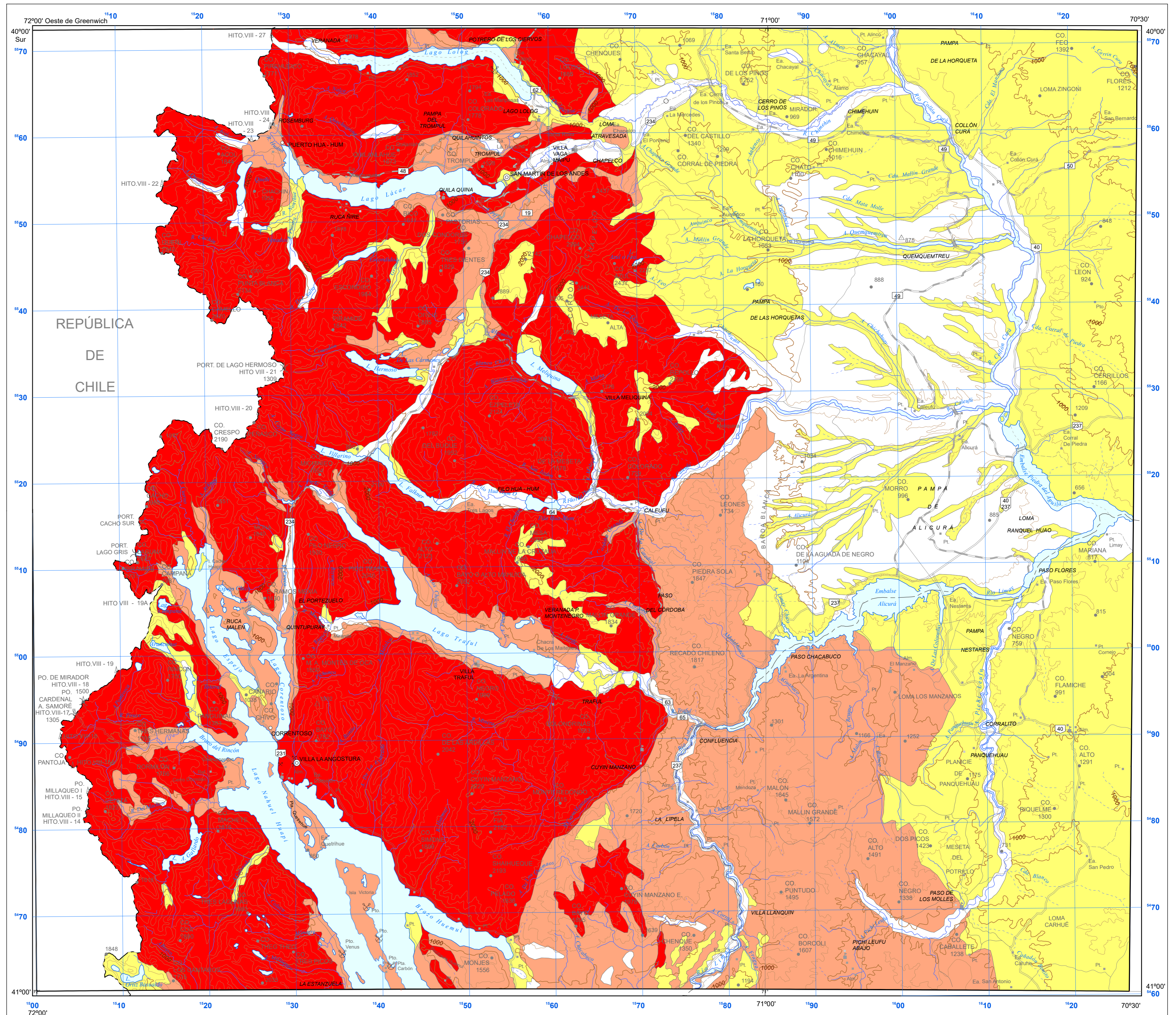
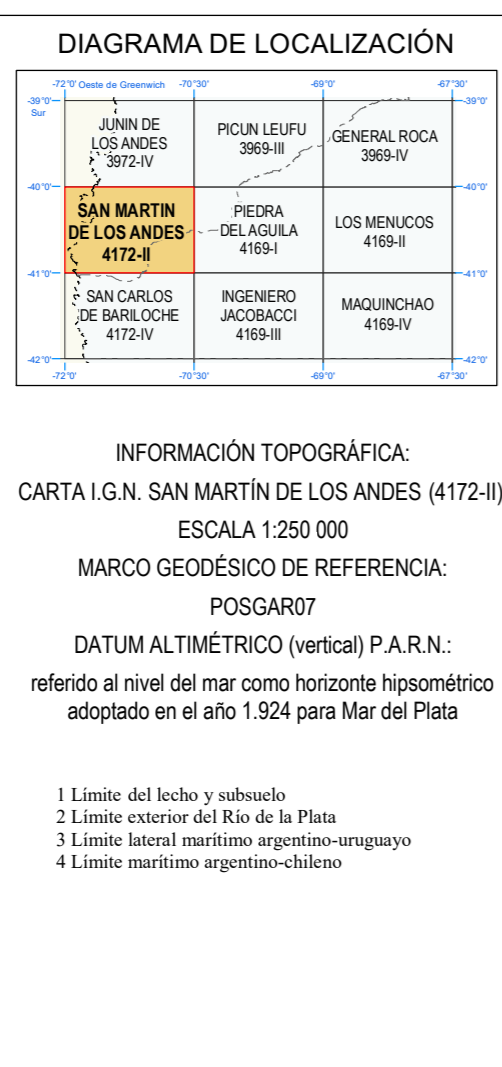
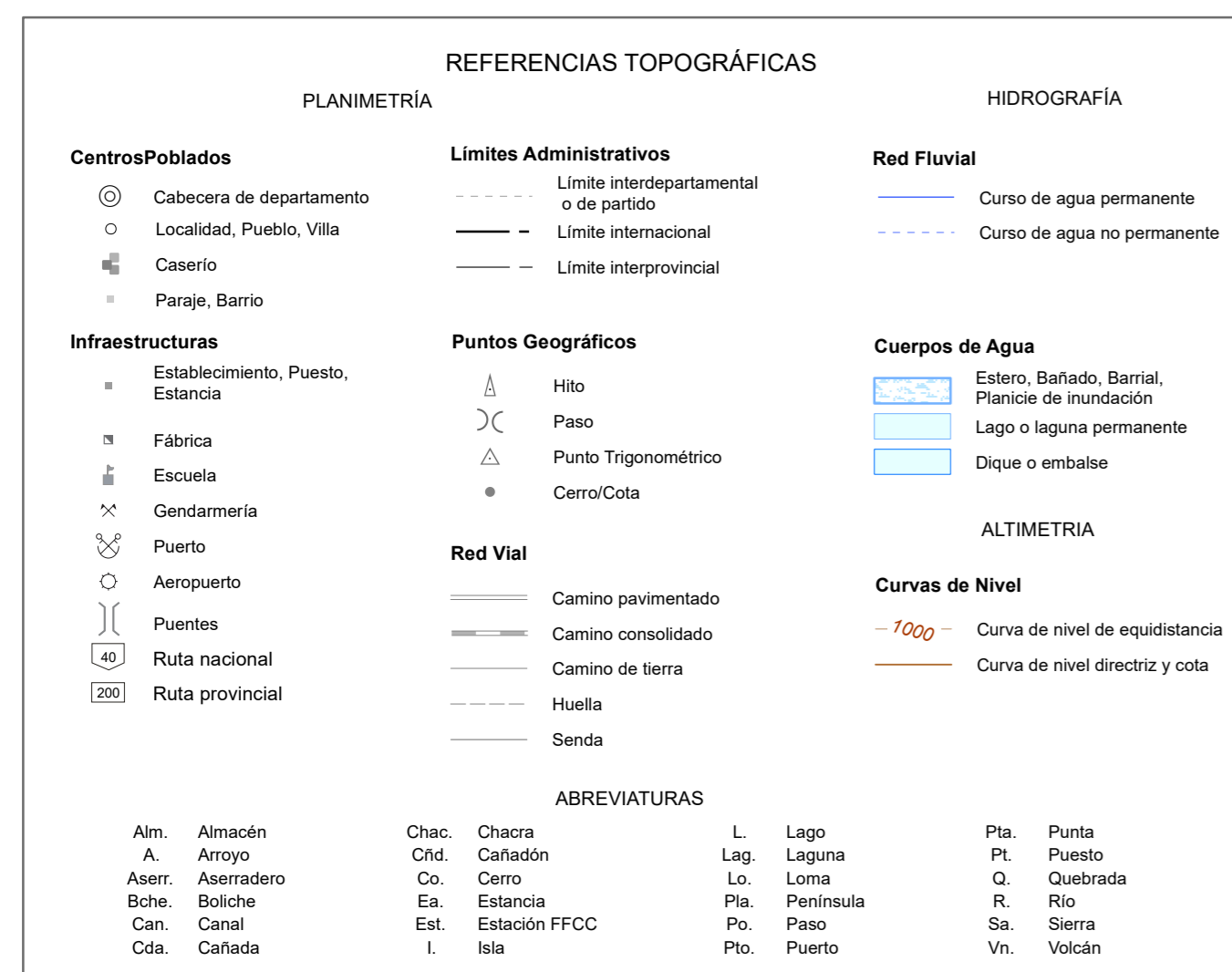
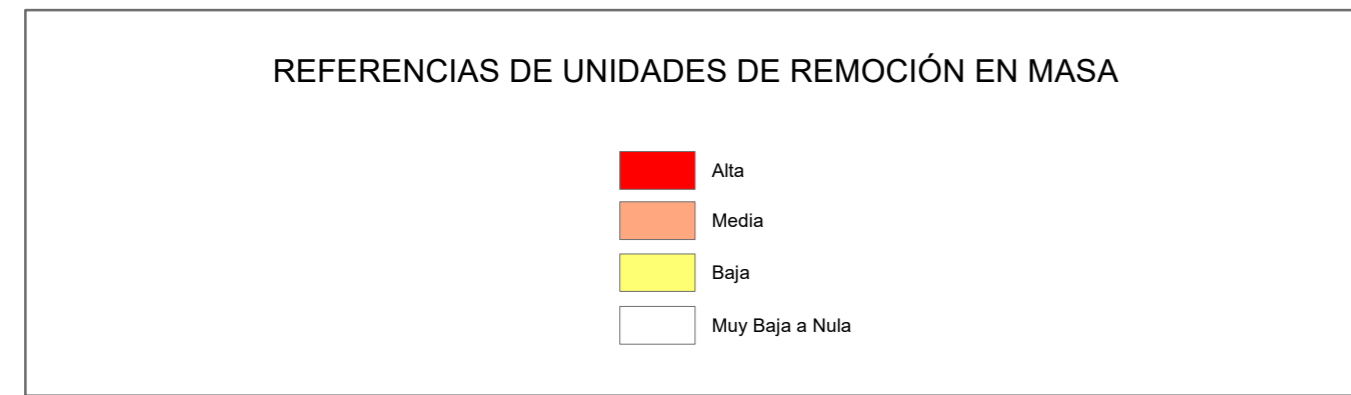

Programa Nacional de Cartas Geológicas y Temáticas.
 LEY N.º 24.224 de REORDENAMIENTO MINERO.
 La presente publicación se ajusta a la representación oficial del territorio de la República Argentina establecida por el Poder Ejecutivo Nacional a través del Instituto Geográfico Nacional por Ley N.º 22.963 y su impresión ha sido aprobada por Expte. N.º EX-2024-111168375- -APN-DNSG#IGN, de fecha 16 de Octubre de 2024.

ESCALA 1:250 000

PROYECCIÓN CONFORME GAUSS-KRÖGER
 EQUIDISTANCIA 250 METROS

AUTORIDADES DEL SEGEMAR
 PRESIDENTE
 Julio Matteo Bruna Novillo
 DIRECTOR DEL INSTITUTO DE GEOLOGÍA Y RECURSOS MINERALES
 Martín Ricardo Gozávez
 DIRECTOR DE GEOLOGÍA AMBIENTAL Y APLICADA
 Alejandro Emmanuel Celli

NORMAS, DIRECCIÓN Y SUPERVISIÓN DEL IGRM
 JEFE DE PROYECTO: Fernando Xavier Pereyra
 AUTORES: Fernando Xavier Pereyra
 SUPERVISOR: Alejandra Graciela Tejedo
 Alejandro Emmanuel Celli
 PROCESAMIENTO CARTOGRAFICO DIGITAL: Silvia Altobelli
 María Inés Tobio
 EDICIÓN: 2024